Optimal Sup-Spé

Groupe Ipesup ▪ Le n°1 en Sup-Spé

BCPST 1ère année

Pré-inscription 2022-2023

- Cycle Annuel
  Stage de Pré-rentrée
  Parcours numérique
  Cycle de Stages
- BCPST 1ère année

www.optimalsupspe.fr

DÉCOUVREZ L'EXCELLENCE

11 rue Geoffroy
l'Angevin
75004 Paris

www.optimalsupspe.fr

www.facebook.com/optimalsupspe

chaîne Optimal Sup-Spé

Optimal Sup-Spé
Groupe Ipesup ▪ Le n°1 en Sup-Spé

COURS PRIVÉ D'ENSEIGNEMENT SUPÉRIEUR

OPTIMAL SUP-SPÉ
est la prépa n°1 dans le soutien
en classes préparatoires scientifiques
Maths Sup et Maths Spé

Découvrez ci-dessous nos 4 formules principales

- Le Cycle Annuel BCPST (à Paris)
- Le Stage de Pré-rentrée et les Stages intensifs
- Le Parcours numérique scientifique
- Le Cycle de Stages

Sommaire

UNE PRÉPA OPTIMALE 3

OPTIMAL SUP-SPÉ : LE N°1 EN SUP-SPÉ 4

À DISTANCE, COMMENT ÇA MARCHE ? 6

NOS FORMULES 8

LE CYCLE ANNUEL BCPST 1ÈRE ANNÉE (À PARIS) 9

LE STAGE DE PRÉ-RENTRÉE ET LES STAGES INTENSIFS 2022-2023 12

LE PARCOURS NUMÉRIQUE SCIENTIFIQUE (NOUVEAU !) 16

LE CYCLE DE STAGES 20

ORGANISATION GÉNÉRALE 22

UNE PRÉPA OPTIMALE

Les concours BCPST sont parmi les plus sélectifs des classes préparatoires. Avec plus de 50 % des coefficients, les mathématiques et la physique-chimie demeurent l'une des matières-clés pour les réussir. Pour assurer l'intégration dans l'une des meilleures Écoles, il faut viser l'excellence.

Fort de plus de 15 ans d'expérience en CPGE scientifiques, Optimal Sup-Spé propose aux étudiants de BCPST 1ère année des formules de cours complètes et inédites avec :

- des petits groupes et des groupes de niveau d'étudiants de la filière spécifique BCPST
- des polycopiés complets : fiches de cours, fiches de méthodes, exercices et problèmes corrigés
- des professeurs pédagogues issus de l'X, de l'ENS, de Centrale et des Mines
- un suivi individualisé complet : concours blancs, coaching, préparation aux oraux...

Avec plus de 500 étudiants de Maths Sup/Maths Spé inscrits chaque année et des professeurs parmi les plus brillants étudiants et diplômés de l'**X**, des **Ens**, de **CentraleSupelec** et des **Mines de Paris**, Optimal Sup-Spé est le n°1 dans la préparation aux concours scientifiques en Mathématiques, Physique, Chimie, Python, Anglais et Français.

Optimal Sup-Spé vous accompagne toute l'année et vous propose de découvrir ses offres de pré-inscription exceptionnelles.

OFFRES EXCEPTIONNELLES DE PRÉ-INSCRIPTION
AVANT LE 30 JUIN 2022

- **Cycle annuel BCPST,** à Paris :
  - Etude suivie encadrée en Maths et en Physique-Chimie
- **Stage de Pré-rentrée et Stages intensifs :**
  - Maths • Physique-Chimie • Biologie • Français
- **Parcours numérique scientifique** (nouveau !)

OPTIMAL SUP-SPÉ :
Le N°1 en Sup-Spé

Depuis 15 ans, Optimal Sup-Spé est le n°1 en sup-spé : n°1 par son expérience, par sa qualité d'enseignement, pour la satisfaction de ses étudiants et pour ses résultats.

Une prépa à taille humaine, un encadrement permanent

Antoine LAMY, Anne RASQUIN, Thibault LEMONNIER et Clara ANGÉ animent une équipe pédagogique exceptionnelle, disponible et dévouée.

Les professeurs de l'École sont engagés pour votre réussite. Ils répondent à toutes vos questions, corrigent vos copies et vous aident à progresser toute l'année par leurs cours, leur soutien et leurs conseils.

Une équipe pédagogique optimale

- NOS PROFESSEURS SONT ISSUS DES MEILLEURES ÉCOLES :

  - Polytechnique
  - CentraleSupelec
  - Les Ens
  - Mines de Paris

Par ailleurs, afin de transmettre à nos élèves une pédagogie à la hauteur de leurs exigences, nos professeurs sont recrutés après une formation pédagogique de 50h, exigente et difficile.

À la suite de cette sélection unique, il font ainsi profiter nos élèves d'une pédagogie optimale, teintée de l'expérience et de l'excellence de leur parcours.

Des cours en petits groupes

- PAR FILIÈRES ET PAR NIVEAUX :

4 à 9 élèves maximum, **exclusivement de la filière BCPST**.

- OBJECTIFS :

Faciliter la participation de chacun et personnaliser l'enseignement. Bénéficiez des cours les plus adaptés et efficaces pour vous

Polycopiés complets, cours & exercices filmés

- DES POLYCOPIÉS COMPLETS :

  - fiches de cours
  - fiches de méthodes
  - exercices et problèmes corrigés et entièrement rédigés

- UN ESPACE INTRANET PERSONNALISÉ ET DÉDIÉ :

60 cours et 30 vidéos d'exercices en BCPST de qualité professionnelle, ainsi qu'un espace intranet personnalisé et dédié pour réviser et s'entraîner chaque semaine au rythme de sa prépa !

À DISTANCE :
Comment ça marche ?

Optimal Sup-Spé a entièrement équipé ses salles de classe de systèmes vidéo de haute qualité, permettant aux élèves de suivre l'ensemble des formations proposées par l'Ecole également à distance, dans les meilleures conditions possibles.

A la maison comme en classe !

▪ REJOIGNEZ LE COURS EN CLASSE DEPUIS CHEZ VOUS :

Nos salles de classe dédiées aux cours à distance sont équipées d'un système vidéo de haute qualité connecté à Zoom. Avec un ordinateur et une bonne connexion internet, vous rejoignez en 1 clic votre salle à l'horaire prévu et profitez d'un cours en interaction directe avec le professeur et les autres élèves, sur un grand tableau, dans une vraie salle de classe, depuis chez vous.

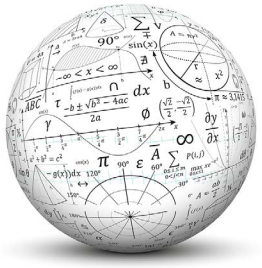

Une interaction optimale avec le professeur

▪ DES OUTILS INTERACTIFS DE HAUTE QUALITÉ POUR ÉCHANGER AVEC VOS PROFESSEURS :

- vous pouvez interrompre le cours et poser vos questions à tout moment
- vous pouvez également échanger en direct avec les élèves présents dans la salle
- vous pouvez partager des fichiers à tout moment via le chat avec votre professeur

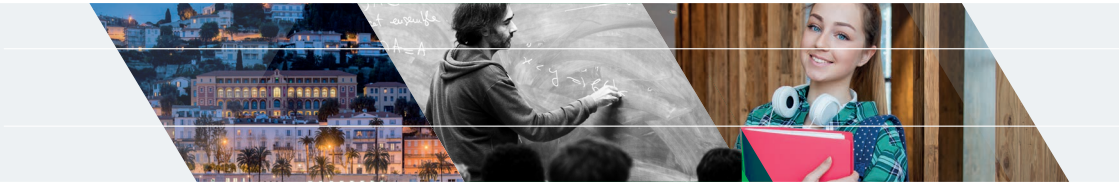

En ⊕ : une plateforme pédagogique en ligne

▪ SIMPLE ET INTUITIVE :

- Liens vers les cours et les études suivies en live via Zoom
- Sujets et corrections des séances téléchargeables et imprimables
- Fiches de cours et polycopiés sur les thèmes abordés
- Vidéos pédagogiques sur les thèmes des séances abordés

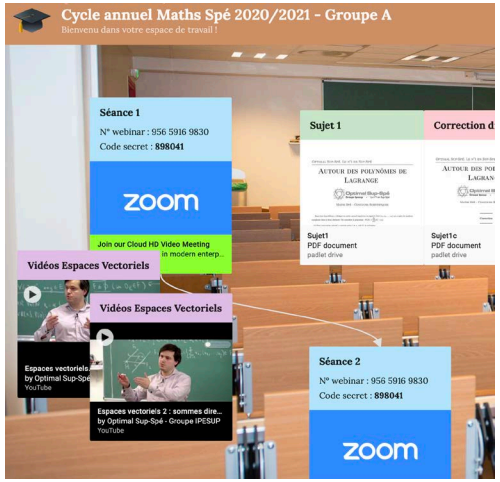

En résumé :

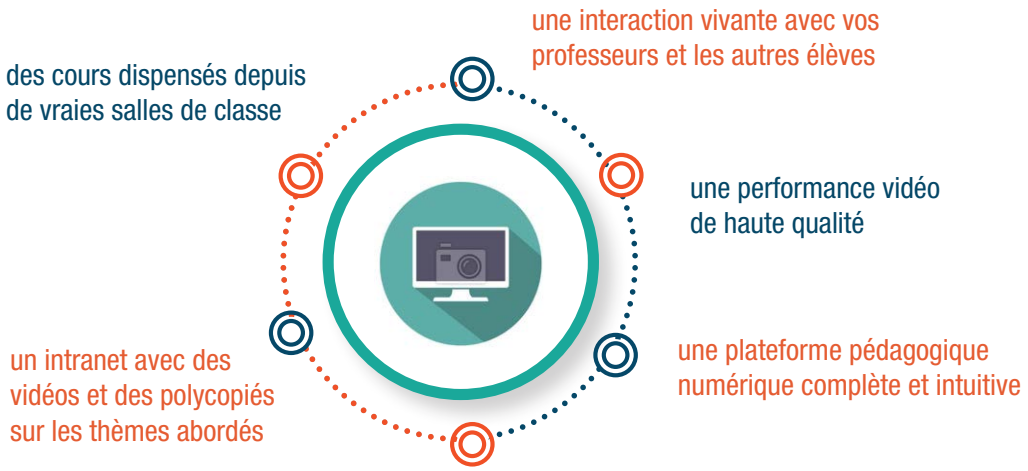

NOS COURS À DISTANCE

Espace de travail Moodle

Accédez à un espace entièrement personnalisé grâce à la plateforme Moodle. Bénéficiez d'un accès unique à l'ensemble de nos ressources pédagogiques (polycopiés, vidéos de cours et de TD) triées et filtrées en fonction de votre année, votre filière et vos besoins de révisions. Accès offert pour toute inscription à l'un de nos cycles continu, (cycle annuel et / ou parcours numérique scientifique).

4 formules de cours

Retrouvez nos quatre formules de cours pour un soutien entièrement adapté à votre profil :

- Le Cycle Annuel BCPST, à Paris
- Le Stage de Pré-rentrée et les Stages intensifs
- Le Parcours Numérique Scientifique, à distance
- Le Cycle de Stages

Bénéficiez du meilleur accompagnement en BCPST

STAGES INTENSIFS

POLYCOPIÉS

COURS FILMÉS

> *J'aimerais vous remercier pour tout, que ce soit les stages ou le cycle annuel, tout était parfait. Vous avez mis à notre disposition des professeurs extrêmement compétents qui m'ont fortement aidée à progresser. Et je voudrais aussi remercier toute l'équipe qui s'occupe d'Optimal. Vous avez été super .*
>
> ■ Anaël A, élève en prépa

LE CYCLE ANNUEL BCPST, À PARIS

NOUVEAU ! Pour les élèves à distance, retrouvez le **Parcours Numérique Scientifique** en page 16 !

Articulé autour de 4h de tutorat par semaine et d'un parcours numérique personnalisé pour une révision régulière et efficace, le Cycle Annuel d'Optimal Sup-Spé est la **formule idéale pour progresser à son rythme et réussir sa première année en BCPST**.

Le cycle annuel comprend

4H DE TUTORAT PAR SEMAINE

Tous les samedis* de 14h à 18h
Étude suivie encadrée en maths et physique-chimie

*Sauf pendant les vacances scolaires : de 18h à 20h30 tous les soirs des stages

+

UN PARCOURS NUMÉRIQUE DÉDIÉ

Espace en ligne personnalisé : vidéos de cours et d'exercices, conseils de méthode et de travail

- Poser ses questions à **nos professeurs issus des meilleures écoles** (X, ENS, Centrale...) dans nos centres à Paris les samedis, et par email 7j/7
- Réviser efficacement et s'avancer sur son travail personnel (devoirs maison et devoirs sur table par exemple)
- Travailler au jour le jour au rythme de sa prépa avec un **parcours numérique personnalisé** (vidéos de cours et d'exercices et polycopiés sur chaque thème au programme)

Méthodologie
Conseils
Points de cours avec nos professeurs

Optimisez votre temps de travail personnel

Travaillez sur le chapitre de votre choix

60 cours filmés + **30** vidéos d'exercices + **40** polycopiés complets + **5** concours blancs + **2** professeurs attitrés

Le cycle annuel en pratique

Un **encadrement régulier** pendant ma 1ère année

30 **vidéos d'exercices** filmés

40 **polycopiés complets**

60 **cours filmés** en Maths et Physique

Un **accès personnalisé** via la plateforme Moodle

4h de révision hebdomadaire en mathématiques et en physique-chimie sous forme de **tutorat**

Des **concours blancs** à chaque période de vacances scolaires, **corrigés** par les professeurs

Professeurs attitrés en Maths et Physique **par mail 7j/7**

Un **parcours de révisions personnalisé** et des **quizz** pour m'entraîner

TARIFS DU CYCLE ANNUEL BCPST 1ÈRE ANNÉE

MATHS ⊕ PHYSIQUE-CHIMIE

abonnement de
300 €/mois*

*avec engagement annuel

Tarif sans engagement :
abonnement de
400 €/mois

OFFRES EXCEPTIONNELLES DE PRÉ-INSCRIPTION

avant le 30 juin 2022

MATHS ⊕ PHYSIQUE-CHIMIE

abonnement de
240 €/mois*

*avec engagement annuel

-60 €
soit
10 €/h

Tarif sans engagement :
abonnement de
400 €/mois

BOURSIERS

Depuis 2009, **Optimal Sup-Spé** s'engage pour l'égalité des chances.
Nous consulter pour connaître les tarifs boursiers.

LE STAGE DE PRÉ-RENTRÉE et les stages intensifs 2022-2023

Le Stage de Pré-rentrée Août 2022

Optimal Sup-Spé organise un Stage de Pré-rentrée fin août 2022.

▪ OBJECTIF :

Reprendre l'ensemble du programme de Terminale utile à la prépa (et aborder le début du programme de 1ère année pour les meilleurs groupes) afin de retrouver méthode, rigueur et rédaction.

▪ DATES ET DURÉE :

Du **lundi 22 août au lundi 29 août 2022** : 8 jours, dimanche inclus.

▪ FILIÈRES :

- BCPST 1ère année exclusivement.
- Cours en petits groupes spécifiques de la filière BCPST..

▪ MATIÈRES AU CHOIX :

- Mathématiques (32h), Physique-Cimie (16h), Biologie (16h). Le stage inclut 20h d'étude suivie.

▪ TARIFS :

- Selon les modules choisis, retrouvez tous les tarifs sur la fiche d'inscription. À titre indicatif, le module de Maths (32h + 20h d'étude suivie) coûte 850 €.

▪ LIEU DU STAGE :

- Les cours ont lieu **au choix à Paris** dans nos locaux du 4ème et du 7ème **ou bien à distance**, depuis nos classes virtuelles hybrides.

-12%
pour nos élèves inscrits aux Cycles Continus*

Stage de Pré-rentrée
à partir de 17 €/h

*** Cycles continus = Cycle Annuel, Parcours numérique scientifique et Cycle de Stages.**
Exemple pour un stage Maths + Physique (48h de cours + 20h d'étude suivie) à 1 275 €, le tarif réduit pour nos élèves de cycle continu est de 1 120 €. Tarif horaire effectif sur la base de 68h de face-à-face pédagogique, dont 48h de cours et 20h d'aide individualisée en étude : 16,5 €/h. Boursiers : nous consulter.

Le Stage de Français sur le thème 2022-2023

Benoît LÉVESQUE, Sciences-Po, HEC, doctorant en philosophie, professeur de Français en classes préparatoires, vous propose 24 heures de cours sur le thème **Le Travail**. Au menu : analyse et étude des 3 œuvres au programme, cours sur le thème et méthodologie renforcée sous forme de travaux pratiques. Le stage se déroule du **mercredi 17 août (14h) au samedi 20 août (13h)**, avant le stage de Pré-rentrée scientifique. 24h de cours. Tarif : 680 €.

NOUVEAU :
tous nos stages assurés également à distance !

EXCLUSIF : L'ÉTUDE SUIVIE DURANT TOUS VOS STAGES

Chaque soir, de 18h à 20h30, nos élèves peuvent participer aux séances d'étude suivie après les cours.

L'équipe des professeurs est présente pour encadrer les élèves de manière individualisée et répondre à toutes leurs questions, tant sur leur travail personnel que sur les sujets ou supports du stage. Un goûter est organisé à chaque séance.

Les Stages intensifs 2022-2023

Optimal Sup-Spé organise des stages intensifs toute l'année pendant les vacances scolaires en mathématiques, physique-chimie, biologie, python, français et anglais.

- DATES DES STAGES :

Stage de Toussaint
Du **24** au **29** octobre 2022

Stage de Noël
Du **26** au **31** décembre 2022

Stage de Février
Du **13** au **18** février 2023 (zones A et B)
Du **20** au **25** février 2023 (zones B et C)

Stage de Pâques
Du **17** au **22** avril 2023 (zones A et B)
Du **24** avril au **29** avril 2023 (zones B et C)

- OBJECTIFS :

Réviser et approfondir à son rythme le programme de première année. S'entraîner de manière intensive sur les chapitres déjà abordés dans sa prépa avec des enseignants issus des meilleures Écoles. Aborder chaque point de cours avec une approche méthodologique nouvelle et une pédagogie optimale.

- FILIÈRES :

- BCPST 1ère année exclusivement.
- Cours en petits groupes spécifiques de la filière BCPST.

- MATIÈRES AU CHOIX :

- Mathématiques (24h) + Etude Suivie (15h), Physique-chimie (12h) et/ou **Biologie*** (12h).

- TARIFS :

- Selon les modules choisis, retrouvez tous les tarifs sur la fiche d'inscription.

- LIEU DES STAGES :

- Les cours ont lieu **au choix à Paris** dans nos locaux du 4ème et du 7ème **ou bien à distance**, depuis nos classes virtuelles hybrides.

**Stage de Français proposé à la Toussaint et en février. Stage d'Anglais proposé à Noël. Stage de Python à partir des vacances de février.*

NOUVEAU ! Le Stage d'anglais de Noël 2022

Vous avez besoin d'un renforcement et/ou d'un entraînement intensif en anglais, l'objectif du stage est de reprendre les différents exercices des concours et de combler les lacunes accumulées de chacun. Stage de Noël du 19 au 21 décembre 2022 : 24h de cours. Tarif : 680 €.

Les Stages de Python 2022-2023

L'objectif du Stage d'informatique d'Optimal Sup-Spé est de reprendre avant tout le cours et les exercices les plus classiques. Nous mettons en œuvre un suivi individualisé pour permettre à chacun d'acquérir à son rythme l'essentiel du programme. Stage de Février : 16h de cours. Tarif : 430 €.

Stages de français, anglais et Python en option

Tarifs des stages intensifs 2022-2023

MATHS (24H)	PHYSIQUE-CHIMIE (12H)	BIOLOGIE (12H)
680 €	340 €	340 €

Stage de pré-rentrée 2022 :

MATHS (32H)	PHYSIQUE-CHIMIE (16H)	BIOLOGIE (16H)
850 €	425 €	425 €

Etude suivie offerte avec chaque module

LE PARCOURS NUMÉRIQUE SCIENTIFIQUE, à distance

Le **Parcours Numérique Scientifique** est l'équivalent du Cycle annuel pour les élèves non parisiens, qui souhaitent bénéficier d'un **encadrement régulier à distance** pendant leur premire année de BCPST.

Cette formule propose un accompagnement complet et efficace : des **séances de tutorat de 4h chaque semaine**, encadrées par nos meilleurs professeurs, l'accès à un **espace en ligne personnalisé,** permettant à l'élève de réviser au rythme de sa prépa, avec l'aide de **contenus pédagogiques pertinents** (vidéos de cours, d'exercices et de méthodologie, polycopiés complets...), et des **professeurs attitrés en maths et en physique**, disponibles tous les jours pour répondre aux questions par email.

- **4H DE TUTORAT PAR SEMAINE EN PÉRIODE SCOLAIRE**
  - les mercredis de 18h à 20h, et les samedis de 14h à 16h (professeurs issus de l'X, l'ENS, Centrale, Mines)
- 2H30 DE TUTORAT PAR JOUR PENDANT LES VACANCES
  - de 18h à 20h30, tous les soirs de nos stages
- **UN PROFESSEUR ATTITRÉ TOUTE L'ANNÉE**
  - disponible 7j/7 pour répondre aux questions de l'élève par email (réponse garantie dans les 24h), en maths et en physique
- DES CONCOURS BLANCS POUR S'ENTRAÎNER
  - 3 concours blancs en maths et 2 concours blancs en physique
- **30 VIDÉOS D'EXERCICES TYPE PRÉPA SUR TOUS LES CHAPITRES**
  - exercices corrigés filmés avec rappels de cours de méthodes
- 60 COURS FILMÉS EN MATHS ET EN PHYSIQUE
  - tout le programme de maths sup disponible en vidéo
- **40 POLYCOPIÉS COMPLETS SUR TOUS LES CHAPITRES**
  - fiches de cours, fiches de méthodes et exercices corrigés
- 2 COURS DE SYNTHÈSE DE 2H EN FIN D'ANNÉE
  - entraînement sur des sujets d'annales de concours

TARIFS DU PARCOURS NUMÉRIQUE BCPST 1ÈRE ANNÉE

MATHS + PHYSIQUE-CHIMIE

abonnement de
300 €/mois*

*avec engagement annuel

Tarif sans engagement :
abonnement de
400 €/mois

TARIFS EXCEPTIONNELS DE PRÉ-INSCRIPTION

avant le 30 juin 2022

MATHS + PHYSIQUE-CHIMIE

abonnement de
240 €/mois*

-60 €
soit
10 €/h

*avec engagement annuel

Tarif sans engagement :
abonnement de
400 €/mois

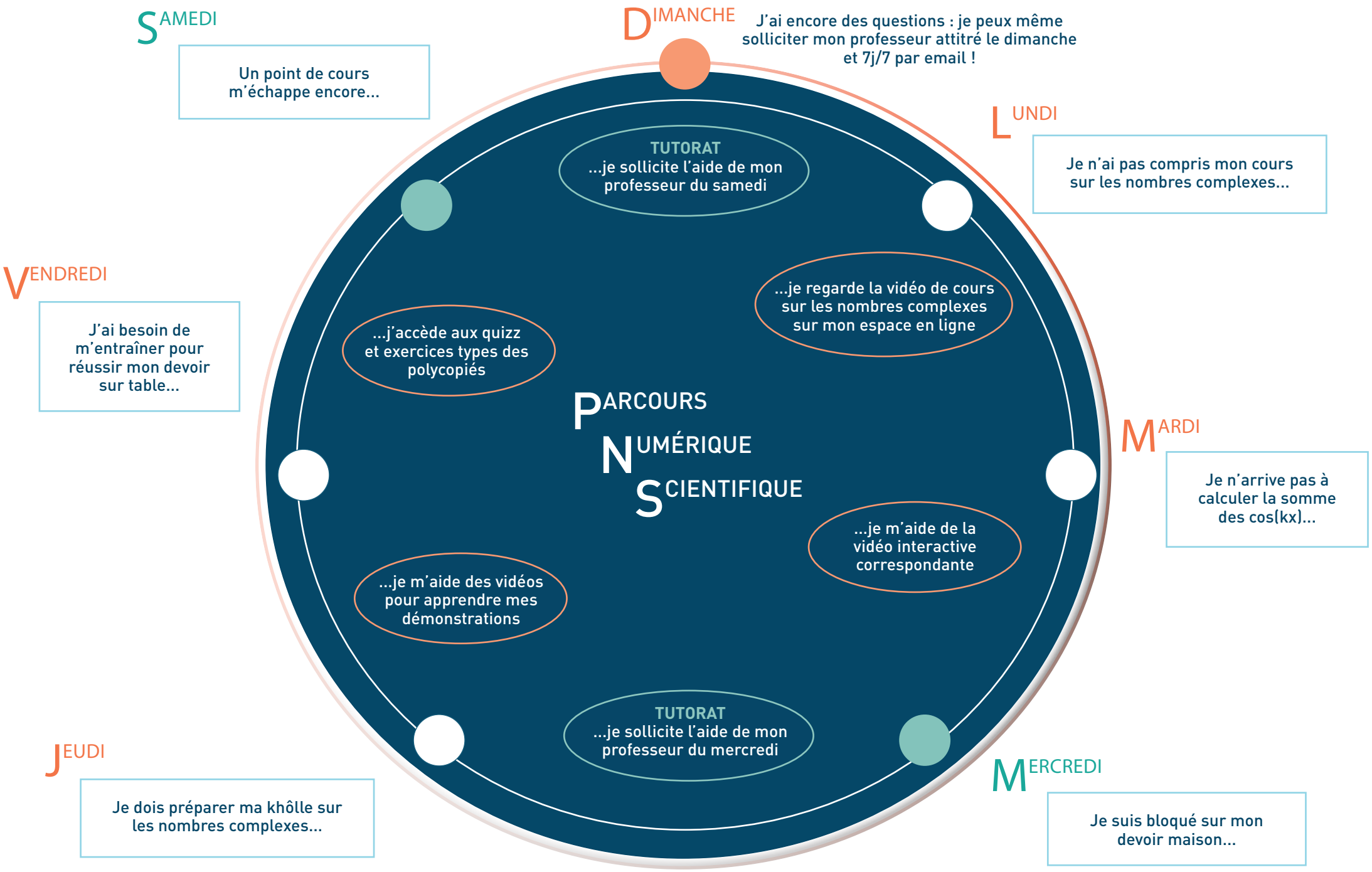
SAMEDI
Un point de cours m'échappe encore...
DIMANCHE
J'ai encore des questions : je peux même solliciter mon professeur attitré le dimanche et 7j/7 par email !
LUNDI
Je n'ai pas compris mon cours sur les nombres complexes...
MARDI
Je n'arrive pas à calculer la somme des cos(kx)...
MERCREDI
Je suis bloqué sur mon devoir maison...
JEUDI
Je dois préparer ma khôlle sur les nombres complexes...
VENDREDI
J'ai besoin de m'entraîner pour réussir mon devoir sur table...
TUTORAT
...je sollicite l'aide de mon professeur du samedi
...je regarde la vidéo de cours sur les nombres complexes sur mon espace en ligne
...je m'aide de la vidéo interactive correspondante
TUTORAT
...je sollicite l'aide de mon professeur du mercredi
...je m'aide des vidéos pour apprendre mes démonstrations
...j'accède aux quizz et exercices types des polycopiés
PARCOURS
NUMÉRIQUE
SCIENTIFIQUE

LE CYCLE DE STAGES :
À Paris ou à distance

Le Cycle de Stages intensifs proposé par Optimal Sup-Spé est une formule complète pour réussir sa première année en prépa scientifique. Articulée autour de **2 à 4 stages intensifs** de révisions pendant les vacances scolaires, **au choix à Paris ou à distance**, cette formule permet une révison régulière et efficace en BCPST.

2 à 4 stages intensifs à Paris ou à distance

Le Cycle de Stages intensifs **inclut de 2 à 4 stages de mathématiques** et peut être complété par nos modules de physique-chimie, biologie, français, anglais et Python en option.

LE STAGE DE TOUSSAINT : du 24 octobre au 29 octobre 2022

24H DE MATHÉMATIQUES + 15H D'ÉTUDE SUIVIE

+ 12h de Physique-chimie et/ou Biologie en option

LE STAGE DE NOËL : du 26 décembre au 31 décembre 2022

24H DE MATHÉMATIQUES + 15H D'ÉTUDE SUIVIE

+ 12h de Physique-chimie et/ou Biologie en option

LES STAGES DE FÉVRIER : du 13 février au 25 février 2023

24H DE MATHÉMATIQUES + 15H D'ÉTUDE SUIVIE

+ 12h de Physique-chimie et/ou Biologie en option

LES STAGES DE PÂQUES : du 17 avril au 29 avril 2023

24H DE MATHÉMATIQUES + 15H D'ÉTUDE SUIVIE

+ 12h de Physique-chimie et/ou Biologie en option

Des cours en petits groupes de la filière BCPST

Stages de Français, Anglais et Python en option

L'étude suivie à tous nos stages

Formule uniquement proposée en pré-inscription

TARIFS EXCEPTIONNELS DE PRÉ-INSCRIPTION

avant le 30 juin 2022

2 STAGES DE MATHS	3 STAGES DE MATHS	4 STAGES DE MATHS
1 200 €	**1 800 €**	**2 400 €**
au lieu de 1 360€€	au lieu de 2 040€€	au lieu de 2 720€€
-160 € soit 17 €/h	-240 € soit 15 €/h	-320 € soit 14 €/h

Physique-Chimie ou Biologie en option 340 €/module

+

- 30% DE RÉDUCTION SUR LE PARCOURS NUMÉRIQUE SCIENTIFIQUE

(Cf. en page 16)

remise exceptionnelle valable jusqu'au **30 juin 2022**

> *«Un véritable partage d'expérience de la part des professeurs. On nous a donné des astuces pour traiter des exercices classiques ce qui représente un vrai gain de temps.».*
>
> ■ Martin, élève en PCSI

ORGANISATION GÉNÉRALE

La chaîne YouTube Optimal Sup-Spé

Chaîne Optimal Sup-Spé

- PRENEZ DE L'AVANCE SUR LE PROGRAMME DE 1ÈRE ANNÉE !

Dès cet été, abonnez-vous à la chaîne YouTube Optimal Sup-Spé et prenez de l'avance sur le programme de maths sup. Préliminaires, nombres complexes, suites : visionnez les premiers chapitres d'algèbre et d'analyse au programme. L'occasion également de vous permettre d'évaluer la qualité de l'enseignement de nos professeurs. Plus de 100 000 abonnés à la chaîne sont les témoins de son succès.

Modalités d'inscription

Retrouvez l'ensemble des tarifs et des modalités d'inscription sur la fiche d'inscription téléchargeable sur cette page :

www.optimalsupspe.fr/inscription

99% d'élèves satisfaits en 2021-2022

Pour vous inscrire, il suffit de nous retourner la fiche d'inscription complétée et signée, avec le règlement complet (suivant les modalités de paiement) :

- **Nouveau** : 100% en ligne avec possibilité d'effectuer un règlement par carte bancaire, par virement ou par mandat de prélèvements
- par courrier si vous effectuez un règlement par chèque
- par email si vous effectuez un règlement par virement ou par mandat de prélèvements
- par téléphone au 01 40 26 78 78 pour un règlement par Carte Bancaire, ou pour toute précision complémentaire

Plannings

Les plannings définitifs des stages (horaires et adresse précise des cours, attribution des groupes et noms de vos professeurs) sont communiqués environ 10 jours à l'avance par email.

N.B. : une liste d'hébergements étudiants est disponible sur demande.

Nos centres

Paris 4ème
Métro
- Hôtel de Ville
- Rambuteau
- Châtelet

Paris 7ème
Métro
- Ecole Militaire
- La Tour-Maubourg

Paris 16ème
Métro
- Boissière
- Victor Hugo
- Trocadéro

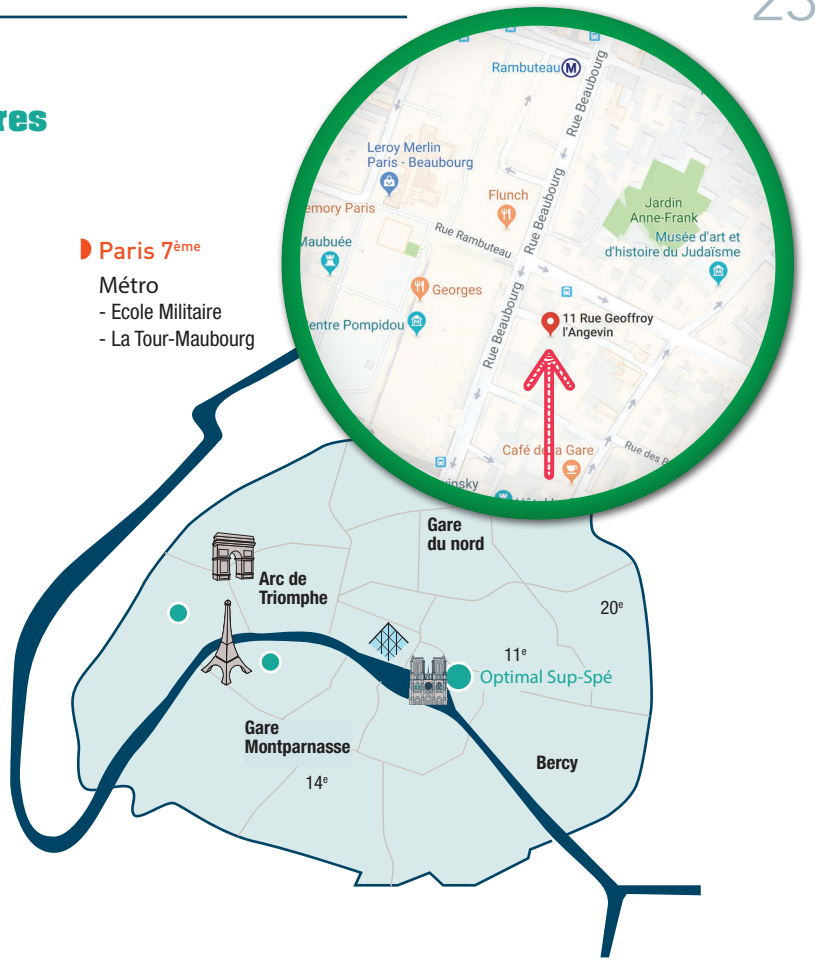

L'ÉQUIPE PÉDAGOGIQUE

ENS Ulm : Olivier BÉGASSAT, Docteur et agrégé de maths, Florentin GUTH, également titulaire d'un M2 de maths, Lucas WILLEMS, colleur en CPGE scientifique, Pierre-Amaury MONARD, agrégatif et colleur en CPGE scientifique.

ENS Paris-Saclay : Cyprien POIRIER, agrégé et doctorant en physique, Dimitri LABAT, agrégé de physique, Corentin DABARD, agrégatif en physique-chimie, Renaud TALEROY, agrégé de physique-chimie.

POLYTECHNIQUE : Hubert MARTIN, Antoine KELLER, Laurent ATTIAS, également titulaires d'un M2 de maths.

MINES - PONTS : Olivier JASMIN, Joseph COMPERNOLLE, Jérôme TEYTU, Benjamin ROYER, Hugo LAW-KOUNE, Romain PETIT, Adel CHAKIR, également colleurs en CPGE scientifiques.

CENTRALE PARIS : Dimitri FOURCADE, agrégatif en maths, Mamoun BENCHEKROUN.

UNIVERSITÉ : Youval CHAZE, M2 de maths, agrégatif, Léo BRUNSWIC, agrégé de maths, Michaël FREUND, Docteur et agrégé de maths.

Optimal Sup-Spé
11, rue Geoffroy l'Angevin
75004 Paris
01 40 26 78 78
contact@optimalsupspe.fr
www.optimalsupspe.fr

Ipesup
18, rue du Cloître Notre-Dame
75004 Paris
01 44 32 12 00
www.ipesup.fr

Prépasup
16 B, rue de l'Estrapade
75005 Paris
01 42 77 27 26
www.ipesup.fr

Optimal Sup-Spé
Groupe Ipesup ▪ Le n°1 en Sup-Spé

www.optimalsupspe.fr

www.facebook.com/optimalsupspe

chaîne Optimal Sup-Spé

Cette brochure n'est pas un document contractuel.
La Direction se réserve la possibilité de toute adaptation rendue nécessaire par l'évolution des enjeux pédagogiques, ou des contextes économique et juridique.